朝鮮日報
夕刊 十一日(土)
本紙朝夕刊十二面

英國內閣總辭職

취칠氏、後繼內閣組織

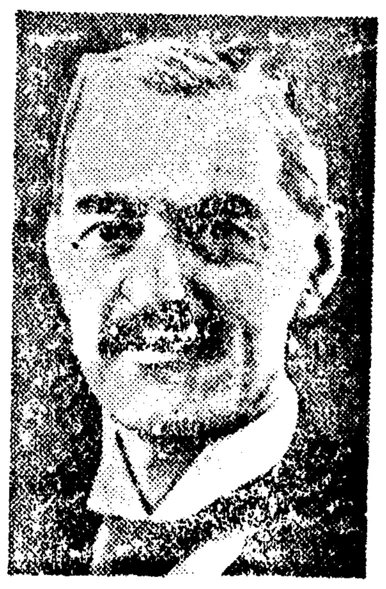

【倫敦十日發同盟至急報】췜벌린內閣은 十日夜總辭職을 決行하엿다 後繼內閣은 취칠現海相이 組織하기로되엿다 (寫眞은 췜벌린氏와 취칠氏)

췜首相退陣演說

【倫敦十日發同盟】北歐作戰의 蹉跌에 依하여 ……

在佛白國人 續續戰線에

歐洲戰局은急轉

本格的決戰段階로突入

【伯林十日發同盟】開戰以來 八個月 混沌이 그 前途가 不明하던 歐洲戰局이 이제 最後의 手段이 敢行되엿다 獨軍의 白蘭進擊으로 戰局은 ……

滿洲國皇帝御來訪

六月二十二日新京御發

【東京電話同盟】滿洲國皇帝陛下께옵서는 我紀元二千六百年에 當하야 …… 五年만이시다

白耳義政府도 緊急閣議開催

獨空軍猛活躍

白蘭、佛各地急襲

【伯林十日發同盟】獨軍司令部는 ……

獨伊密約은秘中之秘

伊의戰時體制는百%로完備

【羅馬十日發同盟特派員發】……

瑞西도戰時狀態

【베른十日發同盟】瑞西政府는 十一日早朝를 期하여 總動員令을 施行하는 同時에 十一日午前十時부터 戰時狀態에 入한다고 十日命令을 發하엿다

英佛相對로는 武力이잇을뿐

獨外相聲明

米는依然不介入方針

루大統領、記者團에言明

【華盛頓十日發同盟】……

米海軍布哇에殘留

比律賓移動說은虛說?

【華盛頓十日發同盟】……

紐育株式街觀測

事變處理上有利

歐洲戰局擴大와帝國

【東京電話同盟】……

蘭印은戰時狀態

獨逸船舶全部를抑留

町田總裁

久原總裁提案拒否

【東京電話同盟】……

官吏制度改革 具體案樹立

邦人婦女子撤去乎

蘇、빨칸에觸手

軍事同盟企圖說

結局은米態度變化?

米、中立法適用協議

獨空爆에警告

英佛空軍도兩獨空襲

白大使、伊外相會見

對西部戰線

獨、攻勢體形整備

八面鋒

獨落下傘部隊殲滅

和蘭軍側第一回戰況發表

獨、白蘭記者軟禁

駐伊獨大使는 무首相會見

駐蘇大使는蘇外相과密談

獨匈國境閉鎖

라인附近에서 和蘭에侵入說

佛休暇將校에 原隊歸還命令

英佛救援軍進駐

人事·集會

今日夕刊四面

呼吸器病으로고통하시는분은!!
ヘパトール
HEPATOL
臟器製劑 化學製劑 混合劑
內服用
一滴一血一滴一藥
効特病黃萎 効特核結
貧血特効 一般衰弱
產前產後 病後衰弱
適應症 肺結核·惡性貧血·一般衰弱·萎黃病·病後衰弱·食慾不振·妊娠衰弱·產前產後·手術前後·小兒栄養不足·精力減退·助膜炎
理經總滿日社會ーアヴリオ西蘭佛
オリヴァー 海昌洋行 東京·上海·天津·大連·京城

鑛物性 新 精力補血 強壯劑
홀몬素大發明
의革命
●良藥이一部特殊階級에 專用됨은 一大罪惡이다
●健康創造에 恒常留意해온本社가 여롤諸彥에게 公開하게 된것은 一大快擧!
●本劑는 獨特한鐵分과其他高貴藥을 配合精製한 매特徵이 잇다
●從來補藥에속으신분은 꼭試用해보시라
不老丸
適應症 精力減退·貧血症·消化不良·食慾不振·胃腸病·冷症·便秘·神經衰弱·히스테리·不眠症·神經過勞·結核性疾患·榮養不良·發育不全·產前後衰弱·老衰·其他一般虛弱
包裝 二十日分 七圓 四十日分 十二圓
京城府昌信町八〇 東西醫藥研究所 電話光化門四一五六番 振替口座京城三三三九四番

中學科 商業科 京城人文中等學院 生徒募集

寫眞機 寫眞材料 岩瀬寫眞機店

愉快한봄消息
花柳春夢 鄉愁列車 나는 열일곱살이에요
OKEH 오케레코드

事故頻出京春뻐쓰 今朝金浦에서 顚覆!

前輪破裂, 乘客四名重輕傷

지난이월일일 연천(漣川)군청 가던 사천구십팔호 「뻐쓰」가 오압 기차길목에서 금천역(金川驛)차와 충돌하여 이십명의 사상자를 내고 금포(金浦)에서 양천(楊川)면 개화리 매일 반(?) 「뻐쓰」의 큰사고를 내어 상인(?)을 희생 「뻐쓰」의 경부이 이긴 경제공이 「뻐쓰」가 십일일 또다시 네명의 중경상자를 내었다 즉 십일일 오전여덟시 경성을 떠나 강화(江華)로 세한 보고는 들어오지 아직 확실하지 아니하다

그런데 경춘철도 여객자동차 부에서 이가지 매일사고를 내는것은 기보한바와가치 결데로 쓰는것과 운전수의 과로가 주요원인이나 회사측의 경제 운영기구가 불완전한것도 큰원인이 되어있다 이번사고에 관하여도 회사측에서는 각각다음 으로 보내서 …

▲그러고 원일오후 아홉시에는 신설정(新設町) 삼백사십칠번지 박상(朴相?)씨 집앞에서 …

唯獨京春이 尤甚

道警察部石川保安課長 談

사고가 날때마다 엄중한 경고를 하여왓는데도 불구하고 또 사고를 낸다는것은 괘심한일이다 시국하 자재난과 인재난으로 각회사가 다가치 곤란을 당하고 잇되 유독경춘에서만 사고를 자주 내고 잇다는것은 그 회사에만 무슨 중대한 원인이 잇는 모양이니까 이점을 엄중히 조사하여 사고의 절멸을 기하겟다

"事故防止에 最善의 힘을"

京春뻐스側 談

지금 사세한 사정은 조사중입니다 사고원인에 관하여서는 무어라고 드릴말슴이 업습니다 회사로서는 무엇보다도 사고방지에 최선의 노력을 하겟읍니다

朝鮮美展

參與十一名決定發表

유월이일부터 동이십삼일까지 총독부미술관에서 열리는 제십구회 조선미술전람회는 오는 이십일일경에 입선발표 이십일에 특선을 발표하는데 각부 참여(參與)는 다음과가치 결정되엇다

▲第一部(東洋畫) 李象範 松田正雄 堅山坦 加藤松香 金殷鎬
▲第二部(西洋畫) 山田新一 遠田運雄 白石守三 木弘
▲第三部(彫塑工藝) 淺川伯敎 五十嵐三次

志願兵

光州檢査區의 銓衡檢査期日

소화십오년도의 륙군특별지원병의 광주검사구(光州檢查區)제일회신형검사기일은 다음과가치 결정되엇다

▲全南 四三八名 光州明石小學校에서 自十一日 至十五日
▲全北 一三百名 全州全北道廳武德殿에서 自十九日至二十日
▲忠南 一五〇名 大田忠南道廳武德殿에서 自二十四日 至二十五日

東署管內棄兒

遺棄事件一束

요즘의 더위는 근년에 드물게 보는 더위라는데 그 반대로 모성애(母性愛)는 식어들어가는것일까? 그러치안흐면 여전한생활란이 비저내는 비극일까? 오월달에 잡아들어 동대문경찰서 관내에생긴 영아유기(嬰兒遺棄)사건을 들추어보면 아래와 가다

▲일일오후열시쯤 부내종로오정목 이백이번지 정봉옥(鄭鳳玉)씨집 대문안에 난지오개월쯤되어보이는 귀여운 계집애 가버려잇섯고

▲가튼날 오후열한시쯤에는신당정(新堂町)사백사번지 사백오십칠호 김연업(金業用)씨집아페 난지 겨우석달되엇다는 한 게집애가 버려잇는것을 발견하엿스며

▲십일오후열시쯤 신당정(新堂町) 삼백구십팔번지 이순상(李…)…

珍白禽鵲

【興上】 지난 사월이십일일 예향주군수지면 부상리(咸州郡朱地面興上里)입배오십사번지 김경택(金景澤)씨 집 아래에 잇는 붉은리 부근 나무우에잇는 까치둥우리에서 한 까치(白鵲)새끼를 한머리잡엇는데 날지는 섬오일밧게안되엇다한다 잡어다기르는 성적은대단조 다고하며 퍽즐거기도하나 멀리 회서 지금은 까치소리도 좋게 내인

電氣工殉職

국성 성동장 전기직공 백현달(白鉉達)(二…)군은 십일오후 다섯시쯤 일을 하던중에 전기 「크레인」 으로부터 떠러저서 중상을 입엇는데 치료를하엿스나 마침내 십일오전여덟시에 죽엇다 그는 이 달초하룻날에 그곳에 취직하엿다

무시무시한 竊盜

高壓線盜難이 頻頻

절도질이 부쩍 늘어가고 거기다 구하기조차어려운것을 훔쳐가는 것이 묘하다 …

▲오월일일에는 전동정(典洞) 사리 …

各地山火依然猛烈!

赴戰高原延燒中

總督府事態重視山下林政課長以下現場에 急行

함남갑산군보천면포태산(甲山郡普天面胞胎山) 일대의 산불은 예정과 다름없이 … 현지로 향하여 떠나게 되엇다

▲甲山郡普天面胞胎里 五月一日午前十時發火 二日午後六時鎭火
▲新興郡東上面元豊里六日午後四時發火七日午後十時鎭火
▲新興郡加平面坪里六日午後九時發火九日午後一時鎭火

咸南山火 一部鎭火

십일오후세시반까지에 함남경찰부로 들어온 보고에 의하면 오월들어 … 지대에 맹위를 떨치기 시작한 산불은 입시는 대업되엇스나 지방에 …

江原道山火가 京畿道로 越境

抱川朴達峯猛燒中

강원도김화(江原道金化)군으로부터 불이 넘어 … 경기도포천군 이동면도평리 백운동 너머 박달봉(抱川郡一東面都坪里白雲)에 구일오후십일시경부터 …

大京齒科醫院 京城鐘路三丁目 電話光③三〇二〇番

"양쟁물비싼理由"

부내의 약국이 중심이 되어 양재물을 비밀거래하여 폭리를 취하고 … 공정가격 초과매매 …

"苗板指導督勵"에

全聯盟員도 協力하라

精動聯盟川島總裁談話發表

국민정신총동원조선연맹에서는 금번식량대책은 첫째 … 적극적으로 협력하기로 결정하고 …

西署管內不良

店舖一齊檢查

십일오후 서대문서경제계에서는 판내에잇는 삼십개소 … 일히검사하여 … 다음 엄벌에처하겟다고한다

"內鮮一體精義"

精動에서刊行各方面에配付

국민정신총동원 조선연맹에서는 내선일체의 이론을 체계화 … 「내선일체의 … 精義」를 간행하여 각도련맹 각군도련맹 …

重病患者自殺

渡支制限令

來二十日부터 實施

今後身分證明書發給을 團束

"대륙경기"를 동경하여 홀몸으로 지나도항자를 극히제한하기로 결정한 외무성 방침에 따라 조선에서도 오는이십일부터 당분간 …

警務局長 談

近三年間

大陸進出人員

	朝鮮人	內地人	計
十二年	[illegible]	[illegible]	[illegible]
十三年	[illegible]	[illegible]	[illegible]
十四年	[illegible]	[illegible]	[illegible]
十五年	[illegible]	[illegible]	[illegible]
合計	[illegible]	[illegible]	[illegible]

國稅徵收令及 施行規則改正

【近日入荷】 ロンドン爆撃 空爆の實現 日本映畫貿易株式會社提供 CPBA映畫社製作

天氣豫報

概況 …
豫報 …
昨日最高 三〇度
"最低 一〇度三
十一日朝最低 一四度四
"正午 二十二度六

一鐵筆

스포츠

府民運動會開催

咸興蹴球選手權大會

東亞大會를 機會하여 東洋體育聯盟會開催

六大學野球日程變更

職業野球戰績 阪急, 세네타-스各勝

今年度陸上十傑⑥

◇一萬米競步
◇四百米繼走
◇五萬米競步

以織競技大會 入賞者決定

對葉樹立次 調査班急派

두學校에 盜賊

陸海軍御指定 バイソール 最強消毒藥 石炭酸ノ8倍

朝報案內
朝鮮式住宅分賣 新興建築社
東山莊 住宅分讓
東京建物會社 分讓部
文化住宅設計
東洋圖工社
海洋社本店
出張員
支那語講習 第五回參集照會 五月十五日開始
營業所長採用
寫眞材料 三洋堂
地方學父兄
店舖用坐地賣渡
御用聞見習ヲ求ム
理髮器具專門
生徒募集
藥劑師
男女事務員採用
アイスケーキ機

家庭常備藥
斷然効く
一基ズルホンアミド劑の最高規格品
フチンゾール
3日の効果 1日10錠
20錠 ¥2.00 30錠 ¥3.00 50錠 ¥4.50
全國各有名藥店ニアリ
外傷 化膿豫防 肺炎 腸胃 扁桃腺炎 中耳炎 齒槽膿漏 其の他各種化膿性疾患 丹毒 敗血症 急性慢性淋疾
發賣元 加藤物産株式會社京城支店 京城府長谷川町七四(近澤ビル内)

自覺한農民의奮發로 彩雲水組工事完畢
唐津彩雲平野의旱害對策

【忠南支社發】

地代問題로말성 三十餘戶에撤去命令
漣川邑商街借地人의死活問題

【漣川】

開城支局後援 씨름大會開催

【開城】

出漁中에覆船 船員四名救出

【汪文津】

巾着網漁業에異變 早期出漁를遂中止
必要한物資入手難으로

【元山】

未種痘者에警鐘
七十歲老翁兩名罹病

【馬山】

增米計畫에支障
當局에肥料斡旋要望

【丹陽】

同業하자誘引 資本金을詐欺

【忠南支社發】

名譽의優良兒 元山서十名決定

【元山】

秧板七割五分!
忠南道內는非常進捗

【忠南支社發】

不姙牝牛手術

【平南支社發】

創氏者八千餘戶
忠南道民의十日現在
大德郡이優秀·洪城郡이劣等

【忠南支社發】

安城市民大運動會

【安城】

陣痛中의興南港
世紀的大工事·釜山港보다大規模

【咸南支社發】

營養으로본學童
海岸보다山嶽地帶가良好

【春川】

闇取引副産物 平壤에犯罪增

【平南支社發】

生産擴充徹底化
富家强國의一策으로

【間島支社發】

延吉電話價暴騰

【間島支社發】

漁朗中學誕生記 ③
漁朗民을본바더 特志家輩出期待
死藏된宗中財産은到處多數

長湍興風學院에 五百圓을喜捨
張漢基氏美擧

【長湍】

內科 小兒科
醫學博士 姜聲郁
京城仁寺町一七九 姜內科醫院
電光四二一六五番

猪印のみとり粉
日本産業最高賞綬褒章 御下賜
猪印
벼룩、이、빈대의 成虫、幼虫、卵까지全滅하는猪印
C.I.

鎮咳[illegible]特効劑
セキナール

安全火力機
機付燒タイヤー
總資金二百圓以上 月二枚이면以上
本機의特長
修繕中古タイヤ
在庫豐富
三國商工社
興亞工業社
型錄進呈 要三錢切手
自轉車自動車タイヤー
大輪商會
機付燒製作元

製造卸商
漁具
投網 鳥網 と 釣具
京城 竹添町 網屋

商標
東洋製油所
고추가루都賣
製粉製油部 電話二〇一七番
海陸物産部 電話三三五番
振替金山四四三番
(時價表進呈)

淋疾의短期內服治療劑!!

急性慢性을莫論…
하고 淋疾과副睾丸炎、關節炎、膀胱炎、攝護腺炎等々의淋毒性諸疾患、丹毒敗血症、中耳炎、疔癰、扁桃腺炎、創傷感染等의 連鎖狀及葡萄狀球菌性諸疾患의治療는 內服에依하야 短期間에 百發百中으로 根治해버리는『술혼아미도』의出現으로 一大變革을 招來하였읍니다。即從來의色素劑、水銀劑、發熱療法等에依한局所療法으로서는 到底히根治할수없었을뿐만아니라 治療에長久한時日이必要하므로 도리혀病을惡化식혀서 不治難症의痼疾이되는경우가不少하였읍니다。그러나本劑「루지-루」는

簡便한內服療法…
으로服用後數日만에 分泌物과淋菌의減少、消滅及오줌을淸澄化하야 가장迅速히 苦痛을없에는等々의 藥効를發揮합니다。本劑가 이와같이 驚嘆할만큼迅速하고 또한徹底한 藥効를나타낸다는것은 이미數多한實驗醫學者의臨床報告에依하야 確認된바입니다。本劑는數많은類似藥이絶對로追從할수없는日本最大의弊社工場에서 嚴密한科學的工程을經由하야 製造한 純國産의純正한『술파니-르아미도』로서『팔아미노벤솔혼아미도』라는化學的集成을가졌으며 그卓越한藥効는

驚異的治癒率를…
나타내고있으며 發賣以後不過幾月인今日、實驗諸學者의報告에依하더라도治癒率九〇%라는 壓倒的數字를表示하고있읍니다。그리고本劑의優秀無比한藥効、그獨自的인特徵은
◉지금까지使用되여온色素劑가아니고非色素劑이므로 皮膚、粘膜과오줌을着色치않고
◉內服數日이면止膿과淋菌의消滅 消炎하며 오줌을맑게하야 가장迅速徹底的으로 病源으로부터 根治해버립니다

用量 一回一─二錠 一日三回內服함
賣價 二〇錠(一圓三〇) 一〇〇錠(五圓[illegible])

製造發賣元 大阪市道修町 株式 武田長兵衛商店
京城出張所 京城府南大門通五丁目一〇八

武田發賣
ルージル
루─지루

東海岸深海漁業試驗
黃海의 漁場開拓

水産試驗場 O……F記者

生産力擴充과 勞動力

漁撈部 (3)

朝鮮의 東海岸의 漁業은 鰯漁를 中心으로 發展하여왓는데 ……

歐洲戰局全面擴大
我國經濟界의 影響
必要資材輸入困難·輸出阻害
爲替對策의 急樹立必要

獨軍의 和蘭、白耳義侵入、巴里、倫敦空襲等 歐洲戰局은 世界大戰化의 形勢인데 이것이 我國經濟界에 미치는 影響에 對하여서는 첫재로 必要資材의 輸入이 困難하게 되고 對歐輸出阻害가 憂慮되고잇다 ……

朝鮮財界綜合意見

獨軍의 白蘭兩國에의 侵入에 依한 歐洲戰爭의 擴大는 我國經濟界에 주는 影響이 極히 複雜하고 財界에서는 愼重한 態度로서 그 形勢를 靜觀하고잇다 朝鮮財界의 이에對한 意見을 綜合하면 大體如左하다 ……

株式街冷靜

磅貨空前의 低價
一弗九十仙으로 慘崩

正金爲替賣買中止
노미날建値發表
對英＝一志五片十六分十三

鮮銀對英建値
一志五片八分七

紐育各市場
一齊히 奔騰

生糸奔騰

外棉暴落

重油配定六割減少
漁業者打擊莫大
全南漁業者上京殖産局에 陳情

濠洲産大麥
五萬噸輸入

物價調整懇談會
十一日京城商議서 開催

漆"傳票"制
配給組合結成

自動車交通總會

內、鮮、滿聯絡運輸事務
協議會開催

小賣物價續騰
昂騰44品·低落18品·不變23品
四月中主要都市指數

勞力不足

株式 一騰後에 頭重

今日의市勢 十一日

歐戰擴大好感

今日財界 十一日

外米이야기 ②
秦丙錫

다음緬甸米는 그粒의外形及品質에依하여 A、B、C、D、E의五型으로分類한다 이것은正租及玄米의粒의 幅에對한長의比에依하여 分類하는것이다

標準名稱	正租 粒長	正租 幅에對한長의比	玄米 粒長	玄米 幅에對한長의比
A型 에마다	九·四以上耗	三·五以上	七·〇以上耗	三·〇以上
B型 데주에진	八·四—九·六	二·六—三·五	六·〇—七·〇	二·四—三·〇
C型 낫 쎈	七·五—九·〇	二·四—二·六	五·六—六·四	二·〇—二·四
D型 미ー돈	七·三—八·六	二·〇—二·四	五·〇—六·〇	一·六—二·〇
E型 비앗토	九·〇以上	二·五—三·〇	六·四—七·三	二·〇—二·五

이中 朝鮮에만히 오는것은 C型의『낫쎈』種과 D型의『미—돈』種으로서 ……

食糧報國
運動方法協議

土地改良課長會議

鮮銀券또膨脹

內地洋灰移入
企畫院서諒解

現物船舶株高

今日現株市勢

警戒人氣濃厚

延取 亦是不成
休商

海草　魚物　果物

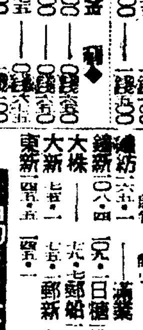

金利手形交換

銀行券 十日

海外經濟 十日

對外爲替

株式

棉花　綿糸　生糸

鰯油粕·麥粉

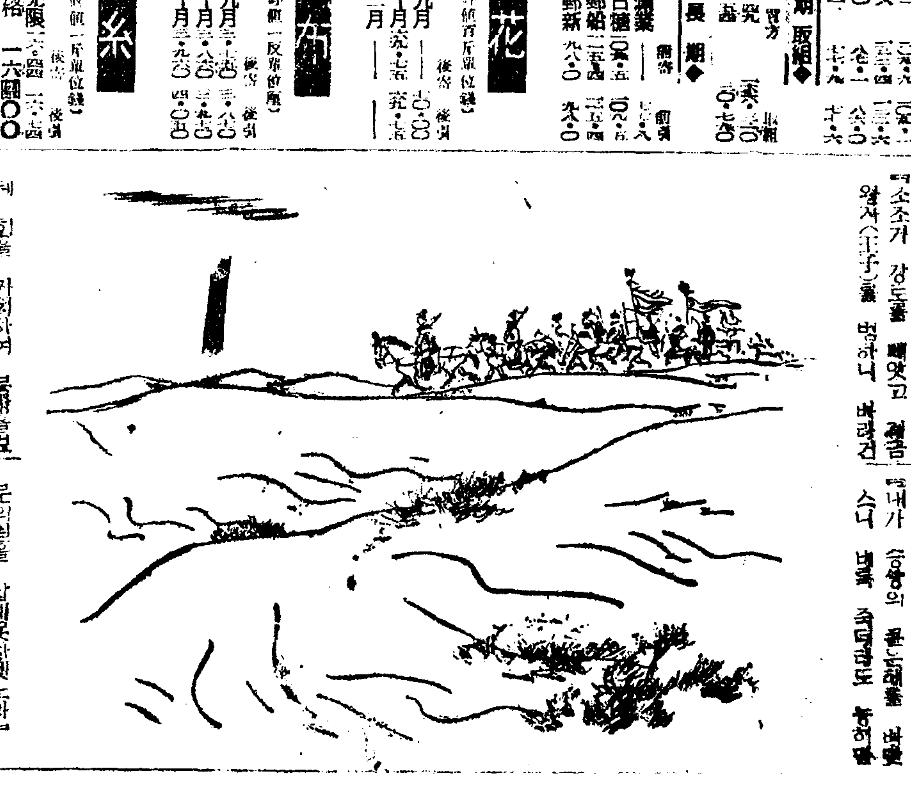

三國志
韓龍雲 譯

袁家의 沒落 (一五一)